Wien! voraus
Stadtentwicklung

StaDt+Wien

# STEP 2014

Kurt Puchinger

# MPV 2003 - STEP 2005

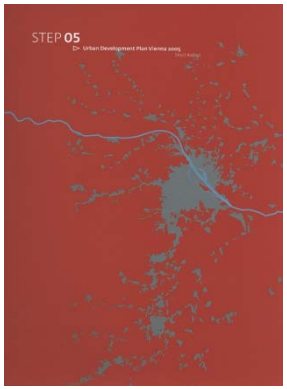

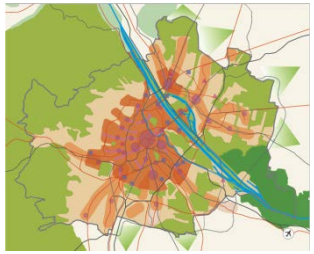

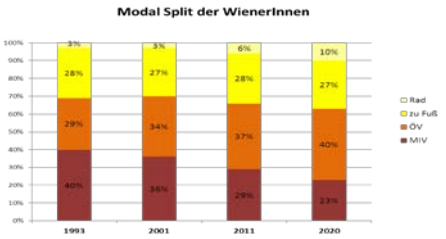

# Europa

**2004 – „Osterweiterung 1“ (9 Länder)**

**2007 – „Osterweiterung 2“ (2 Länder)**

**Juli 2013 - Kroatien**

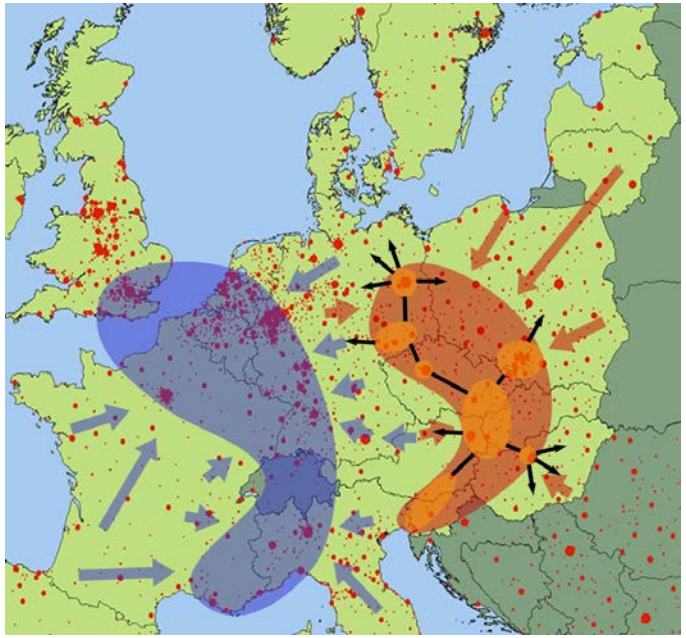

# Bevölkerungsentwicklung

Wien! voraus
Stadtentwicklung

StaDt+Wien

- 2010 betrug der Zuwachs **15.135 Personen** (+ 5.900 gegenüber der Prognose) [Quelle: POPREG]

- Auf Grundlage der Haushaltsprognose ist davon auszugehen, dass in Wien jährlich etwa **6.000 neue Haushalte** gebildet werden. [Quelle: ÖROK]

- Basierend auf der Haushaltsprognose sowie der Kenntnis des Wiener Wohnungsmarktes ist bis 2020 in Wien mit einem Bedarf von jährlich rund **8.500 zusätzlichen Wohneinheiten** zu rechnen. [Quelle: MA 18]

- Bauleistungen im geförderten Wohnbau
[Quelle: MA 50]

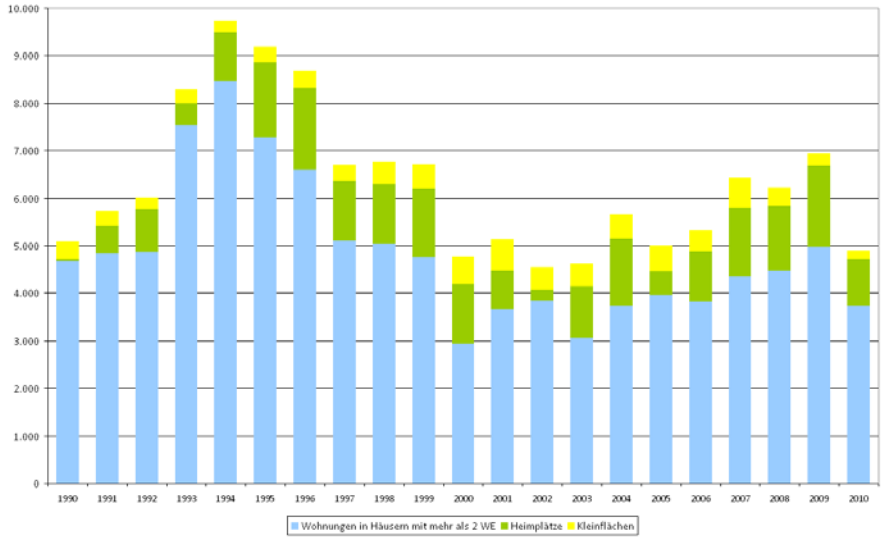

# Finanzkrise

# Centrope

centrope
central european region
www.centrope.com

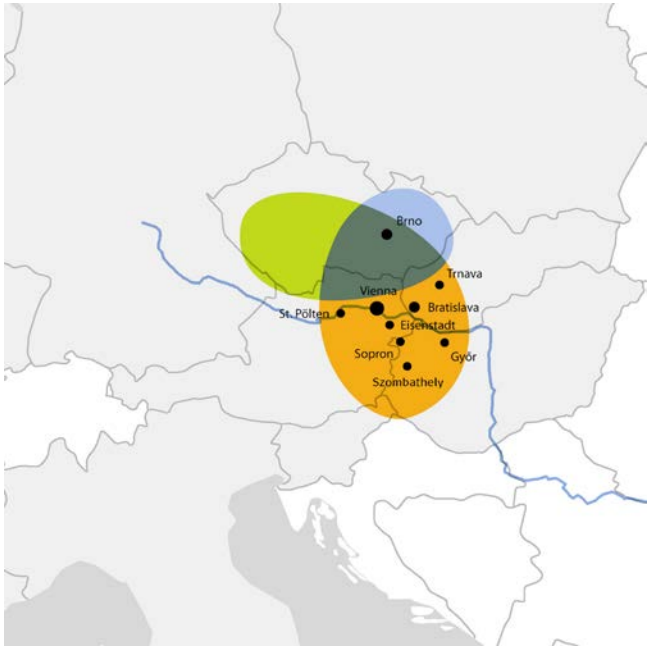


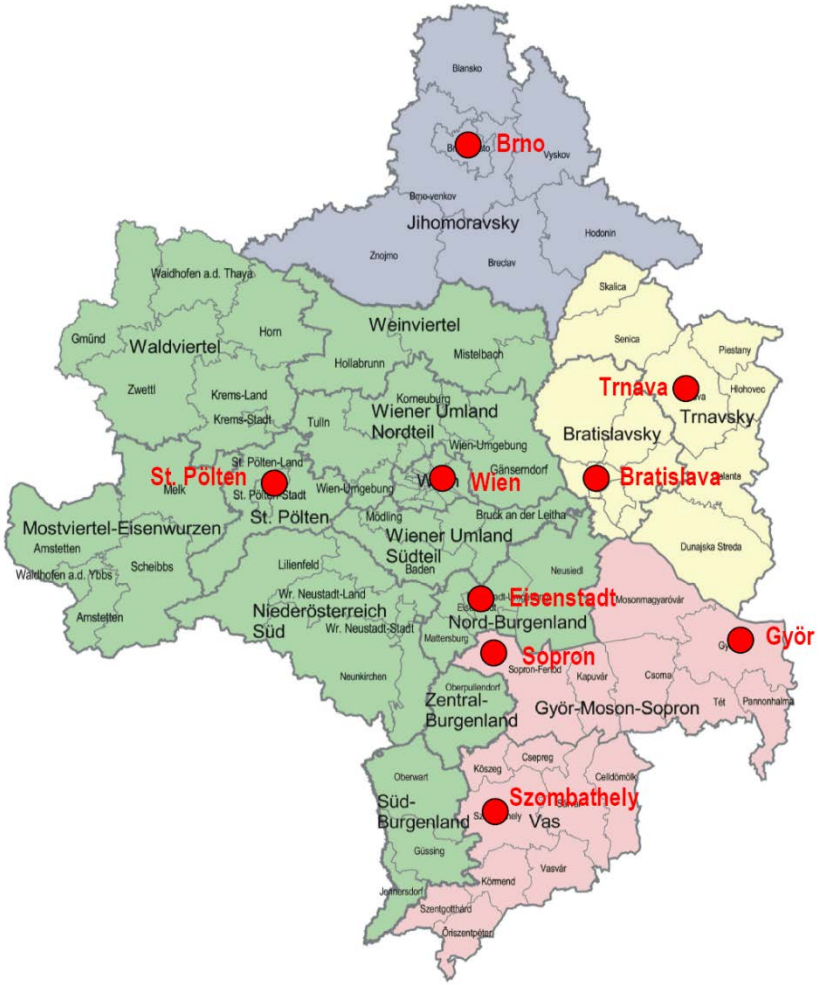

# Fortschrittsbericht 2010

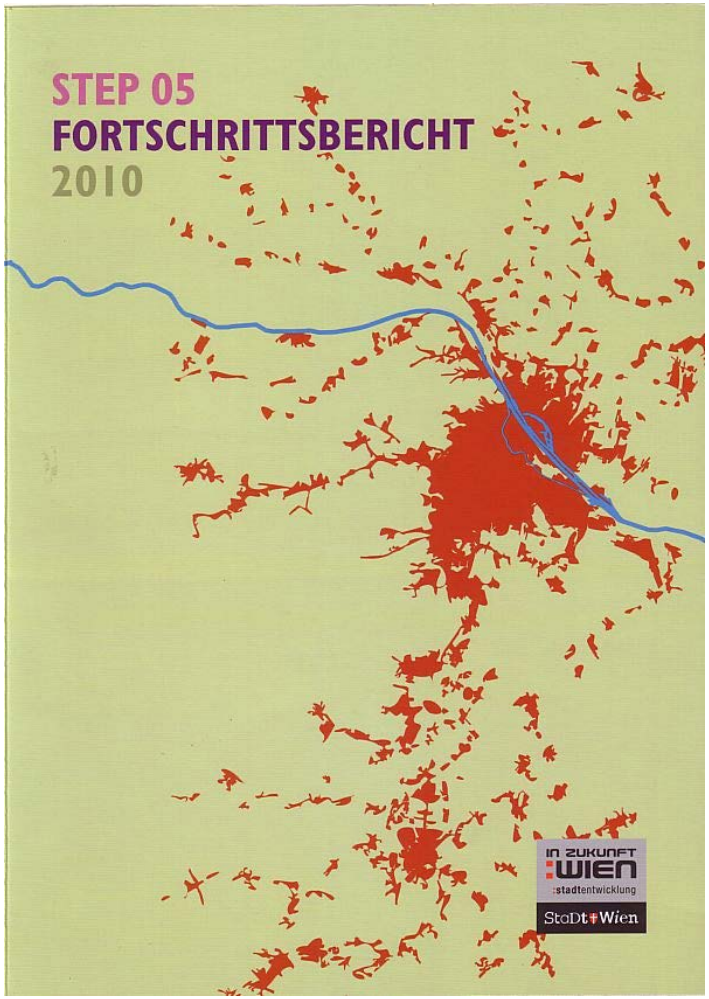


- **Strategische Ebene und (tages)aktuelle und projektbezogene Schwerpunkt-setzung nebeneinander**
- **Dominante exogene Prozesse**
- **Komplexe Strukturierung und Sprache**

# Zentrale Herausforderungen

**Herausforderung 1 -** Die wachsende und sich ausdifferenzierende Gesellschaft

**Herausforderung 2 -** Die global vernetzte Wirtschaft mit Standortwettbewerb

**Herausforderung 3 -** Sicherung der Lebens- und Umweltqualität

**Herausforderung 4 –** “Regional Governance“ - Steuerung räumlicher Prozesse